

# Introcan Safety<sup>®</sup> Deep Access

**B|BRAUN**  
SHARING EXPERTISE

## Voor moeilijk aan te prikken venen



### Vorbereiding en pre-scan

- Leg alle items klaar voor het inbrengen en stabiliseren van de IVC.
- Controleer de positie van de patiënt en het toestel. Stem het display van het echografietoestel af op de richting van de canulatie.
- Breng gel aan op de sonde.
- Differentieer de anatomische structuren en bepaal het geschikte aanprikpunt.

### Vóór het aanprikken

- Leg een steriel veld klaar.
- Ontsmet het aanprikpunt volgens protocol.
- Bedek de sonde en breng gel aan.
- Zoek de eerder bepaalde ader.

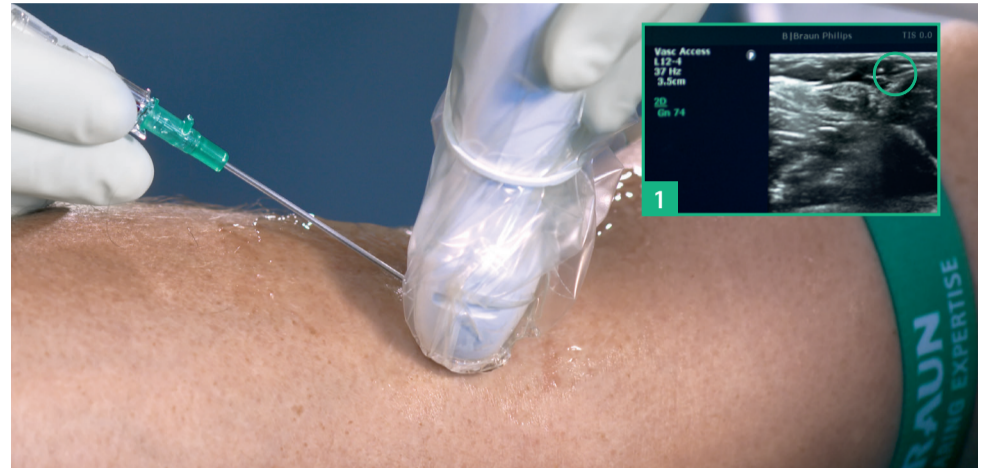

### Inbrengen en observeren

- Steek de naald in de vene.
- Controleer via echografie of de punt van de naald in de vene zit **1**.

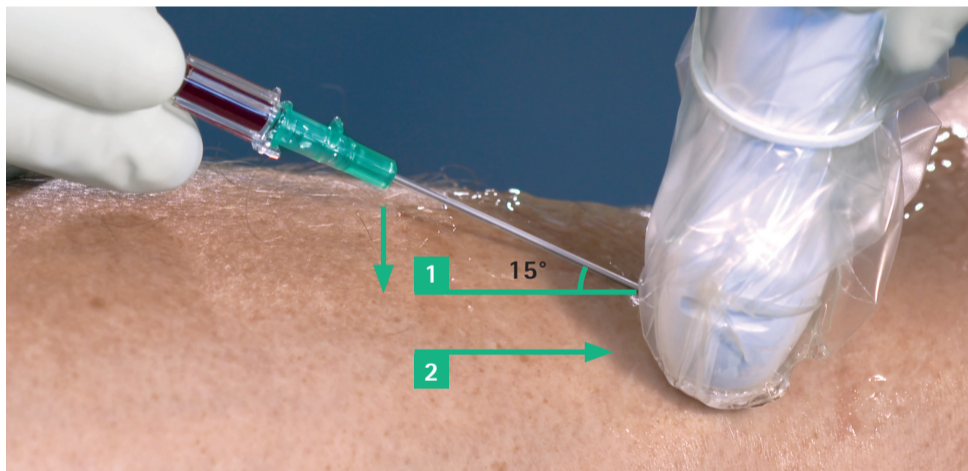

### Zakken en iets vooruit bewegen

- Laat de katheter zakken tot een hoek van 15° **1**.
- Breng de katheter en naald iets naar voren om ervoor te zorgen dat de punt van de katheter in de vene zit **2**.

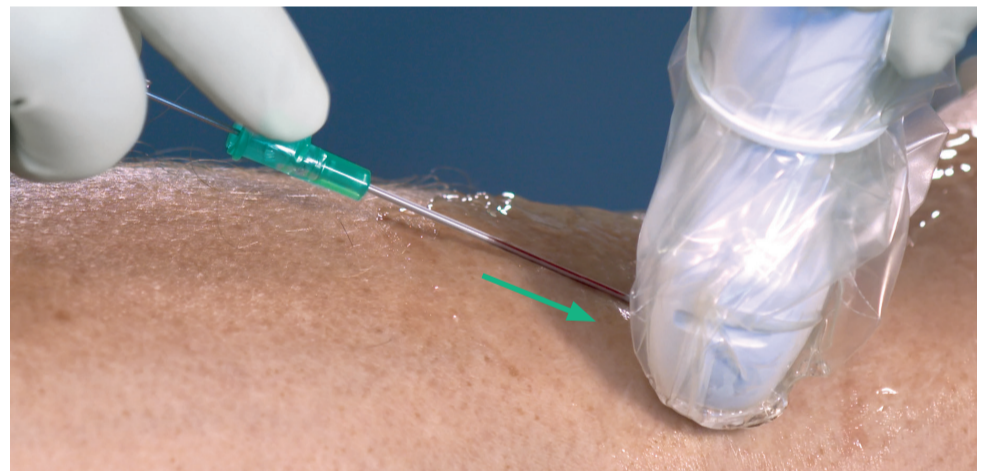

### Katheter vooruit bewegen

- Gebruik de gripplaat om de katheter 3 tot 5 mm verder op te schuiven.

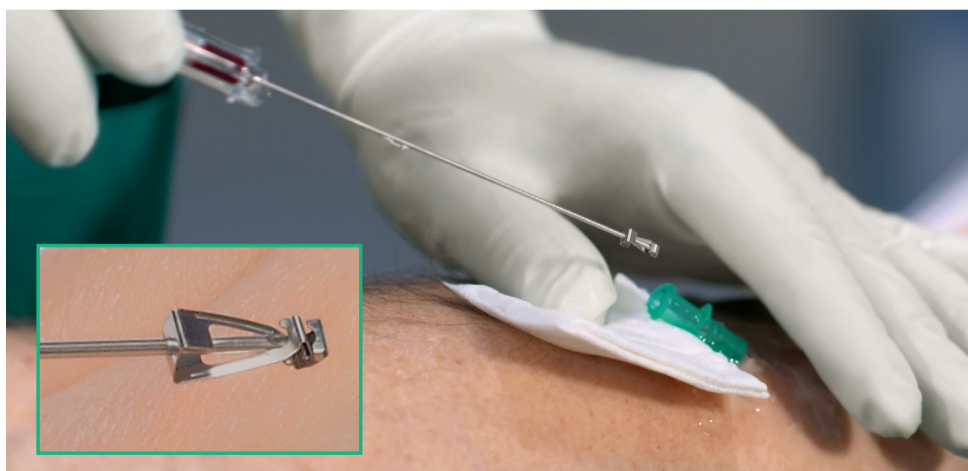

### Afsluiten en naald verwijderen

- Leg de echografiesonde neer, zodat je een hand vrij hebt om de vene af te sluiten.
- Trek in één vloeiende beweging de naald uit de hub terwijl je de vene afdrukt. Het veiligheidsmechanisme wordt automatisch geactiveerd. Werp de naald in een naaldencontainer.



### Katheterstabilisatie

- Sluit een verlenglijn aan op de katheterhub en spoel eventueel de katheter.
- Fixeer de hub en de verlenglijn en plak vervolgens de intraveneuze katheter af met een transparante pleister waarbij de insteekopening altijd zichtbaar is.

B. Braun Medical B.V. | +31 (0)412 67 24 11 | [customer care.nl@bbraun.com](mailto:customer care.nl@bbraun.com) | [www.bbraun.nl](http://www.bbraun.nl)

De informatie in deze communicatie is strikt vertrouwelijk, kan bedrijfsinformatie omvatten en is alleen bedoeld voor gebruik door de geadresseerde. Het is eigendom van de afzender van deze informatie. Ongeoorloofd gebruik, openbaarmaking of kopiëren van deze communicatie of een deel daarvan is ten strengste verboden en kan onwettig zijn. De genoemde producten zijn medische hulpmiddelen. Lees voor gebruik altijd eerst de gebruiksaanwijzing.